



SMLOUVA o zřízení věcného břemene č.: OT-014330050432/001-ADS

Obec Pačlavice

sídlo: Pačlavice 185, 768 34 Pačlavice
IČO: 00287580
DIČ: CZ00287580
zapsána:
zastoupena: **Pavel Čech**, starosta
číslo účtu: 1483127309/0800
vlastnický podíl: 1/1

(dále jen „**Povinná**“)

na straně jedné

a

EG.D, a.s.

se sídlem: Lidická 1873/36, Černá Pole, 602 00 Brno
IČO: 280 85 400
DIČ: CZ280 85 400
zapsána: Společnost je zapsána v Obchodním rejstříku vedeném Krajským soudem v Brně, oddíl B., vložka 8477
zastoupená: **Ing. Dana Mrvová**, Manažer věcných břemen na základě pověření ze dne 18. 1. 2021
bankovní spojení: Komerční banka, a.s.
číslo účtu: 27-9426120297/0100

(dále jen „**Oprávněná**“)

na straně druhé

(Povinná a Oprávněná společně rovněž jako „**Smluvní strany**“)

uzavřely níže uvedeného dne, měsíce a roku tuto:

Smlouvu o zřízení věcného břemene č.: OT-014330050432/001-ADS (dále jen „SMLOUVA“)

k provedení (v souladu s) ustanovení § 25 odst. 4 zákona č. 458/2000 Sb., energetický zákon v platném znění, a §1257 a násl. zákona č. 89/2012 Sb., občanský zákoník

ČLÁNEK I. - ÚVODNÍ UJEDNÁNÍ

1.1. Oprávněná je provozovatelem distribuční soustavy (dále jen „PDS“) na území vymezeném licenci. Distribuční soustava je provozována ve veřejném zájmu. PDS má povinnost zajišťovat spolehlivé provozování, obnovu a rozvoj distribuční soustavy na území vymezeném licenci, přičemž zřízení tohoto věcného břemene je ze strany Oprávněné jedním ze zákonem daných předpokladů pro plnění této povinnosti.

1.2. Povinná prohlašuje, že je jediným a výlučným vlastníkem

Kontakty ve věci smlouvy o VB:

- ve věcech technických: **Ing. Dana Mrvová** - +420 724 053 143
- na zhotovitele smlouvy: **Kamila Žůrková** - +420 544 502 859

OT-1030040495/14330050432/001-ADS

- pozemku parc.č. **17/1, 17/3, 2074/1** v katastrálním území Pačlavice, obec Pačlavice, okres Kroměříž (dále jen „Pozemek“). Katastrální úřad pro Zlínský kraj, Katastrální pracoviště Kroměříž eviduje předmětný Pozemek zapsaný v katastru nemovitostí na **LV č. 10001** pro katastrální území Pačlavice.
- 1.3. Pozemek se nachází na území vymezeném licenci, v němž Oprávněná provozuje distribuční soustavu. Oprávněná má povinnost zřídit věcné břemeno umožňující zřídit a provozovat ve smyslu § 25 odst. 3 písm. e) energetického zákona na Pozemku zařízení distribuční soustavy.
- 1.4. Distribuční soustava je liniovou stavbou ve smyslu § 509 zákona č. 89/2012 Sb., občanský zákoník a nejedná se tak o součást pozemku.

ČLÁNEK II. - PŘEDMĚT SMLOUVY

- 2.1. Předmětem Smlouvy je zřízení a vymezení věcného břemene podle §25 odst. 4 energetického zákona a to jako osobní služebnost ve prospěch PDS dle tohoto zákona (dále též jen „věcné břemeno“). Obsah věcného břemene je specifikován v článku III. této Smlouvy na Pozemku ve prospěch Oprávněné v rozsahu uvedeném ve Smlouvě a vyplývajícím z příslušných ustanovení energetického zákona.

ČLÁNEK III. - SPECIFIKACE VĚCNÉHO BŘEMENE

- 3.1. Smluvní strany se dohodly, že Povinná, jako vlastník Pozemku, zřizuje k Pozemku ve prospěch Oprávněné právo věcného břemene podle §25 odst. 4 energetického zákona, když jeho obsah a rozsah jeho výkonu je blíže uveden v příslušných ustanovení energetického zákona.
- 3.2. Smluvní strany berou na vědomí, že se změnou vlastníka Pozemku přechází i práva a povinnosti vyplývající z věcného břemene na nabyvatele Pozemku.
- 3.3. Oprávněná je vlastníkem a provozovatelem stavby „**Pačlavice, lok.9 RD, Obec, kab.vedení NN**“. Smluvní strany se za účelem umístění distribuční soustavy - **kabelové vedení NN, pojistkové skříně** (dále jen „distribuční soustava“) na Pozemku a za účelem jejího provozování dohodly na zřízení věcného břemene, jehož obsahem je právo Oprávněné zřídit a provozovat distribuční soustavu na Pozemku .
Věcné břemeno zahrnuje též právo Oprávněné provádět na distribuční soustavě úpravy za účelem její obnovy, výměny, modernizace nebo zlepšení její výkonnosti, včetně jejího odstranění.
- 3.4. Rozsah věcného břemene vymezuje:
- Geometrický plán č.: 639-3706/2023 zhotovený firmou Aditis, s.r.o., který ověřil(a) Ing. Martin Šklíba dne 27.07.2023 pod č.: 3712/2023 a za Katastrální úřad pro Zlínský kraj, Katastrální pracoviště Kroměříž potvrdil(a) Ing. Šárka Korbová dne 02.08.2023 pod č.: 548/2023
Citovaný geometrický plán je přílohou a nedílnou součástí této Smlouvy.
- 3.5. Povinná z věcného břemene bere na vědomí, že distribuční soustava je chráněna ochrannými pásmy dle energetického zákona. Ochranné pásmo slouží k zajištění spolehlivého provozu distribuční soustavy a k ochraně života, zdraví a majetku osob.
- 3.6. Povinná z věcného břemene je povinna strpět výkon práva Oprávněné vyplývající z této smlouvy a energetického zákona a zdržet se veškeré činnosti, co vede k ohrožení součásti distribuční soustavy a omezení výkonu tohoto práva Oprávněné.

Kontakty ve věci smlouvy o VB:

- ve věcech technických:
- na zhotovitele smlouvy:

Ing. Dana Mrvová - +420 724 053 143
Kamila Žůrková - +420 544 502 859

OT-1030040495/14330050432/001-ADS

3.7. Věcné břemeno zřízené touto Smlouvou se sjednává jako časově neomezené a zaniká v případech stanovených zákonem.

ČLÁNEK IV. - DALŠÍ PRÁVA

4.1. Oprávněná z věcného břemene má ve vztahu k Pozemku dále oprávnění, která jí, jako PDS, vznikem věcného břemene dle této Smlouvy přísluší ze zákona a to z ustanovení § 25 odst. 3 písm. f) a g) energetického zákona, především pak:

- vstupovat a vjíždět na Pozemek v souvislosti s realizací práv vyplývajících jí z věcného břemene podle odst. 3.3. článku III. této Smlouvy.

4.2. Oprávněná je povinna při výkonu oprávnění popsaných shora postupovat coby PDS striktně ve smyslu § 25 odst. 8 energetického zákona, tj. co nejvíce šetřit práva Povinné a vstup na Pozemek jí bezprostředně oznámit. Po skončení prací je povinna uvést Pozemek do předchozího stavu, a není-li to možné s ohledem na povahu provedených prací, do stavu odpovídajícího předchozímu účelu nebo užívání Pozemku a bezprostředně oznámit tuto skutečnost Povinné. Po provedení odstranění nebo okleštění stromů je povinna na svůj náklad provést likvidaci vzniklého klesu a zbytků po těžbě.

ČLÁNEK V. - CENA A PLATEBNÍ PODMÍNKY

5.1. Věcné břemeno podle této Smlouvy se zřizuje úplatně.

5.2. Jednorázová náhrada za zřízení věcného břemene se sjednává ve výši **12 000,00 Kč** (slovy: dvanácttisíc korun českých).

K této částce bude připočítána platná sazba DPH.

5.3. Jednorázová úplata, která odpovídá hodnotě zřizovaného práva, bude Povinné uhrazena na základě daňového dokladu – faktury vystavené Povinnou s termínem splatnosti min. 21 dnů od doručení vyznění o provedeném vkladu do katastru nemovitostí dle této Smlouvy.

Daňový doklad – faktura musí být vystavena na fakturační společnost: **EG.D, a.s.**

Povinná poznámka – uvedení čísla smlouvy na daňovém dokladu (faktuře):

Úhrada věcného břemene dle smlouvy EG.D číslo **OT-014330050432/001-ADS**

Daňový doklad - faktura bude zaslána na adresu: **EGD electronic invoice, P.O.Box 13, Praha 225 13,** nebo elektronicky na e-mail: **faktury@egd.cz.**

ČLÁNEK VI. - VKLAD VĚCNÉHO BŘEMENE DO VEŘEJNÉHO SEZNAMU

6.1. Smluvní strany se dohodly, že návrh na zahájení řízení o zápisu práva věcného břemene zřizovanému touto Smlouvou k Pozemku do katastru nemovitostí bude podán příslušnému katastrálnímu úřadu Oprávněnou. Správní poplatek za návrh na zahájení řízení o povolení vkladu práva do katastru nemovitostí uhradí Oprávněná.

- 6.2. Věcné břemeno podle této Smlouvy vzniká v souladu s ustanovením občanského zákoníku zápisem do veřejného seznamu (katastr nemovitostí). Právní účinky zápisu nastávají k okamžiku, kdy návrh na zápis došel příslušnému katastrálnímu úřadu.

ČLÁNEK VII. - DOLOŽKA DLE ZÁKONA O OBCÍCH

- 7.1. Povinná z věcného břemene prohlašuje, že tato Smlouva je uzavřena v souladu s ustanovením §41 odst. 2 zákona č. 128/2000Sb., o obcích v platném znění.
- 7.2. Uzavření této Smlouvy bylo schváleno zastupitelstvem obce usnesením č. 24/19/18 ze dne 07.05.2018 .

ČLÁNEK VIII. - OSTATNÍ UJEDNÁNÍ

- 8.1. Smluvní strany se zavazují, že pokud příslušný katastrální úřad vyzve účastníky k odstranění případných nedostatků návrhu na zahájení řízení o povolení vkladu, případně listiny, na základě které má být právo zapsáno, vyvinou potřebnou součinnost k jejich odstranění ve stanovené lhůtě.
- 8.2. V případě, že příslušný katastrální úřad v řízení o povolení vkladu řízení zastaví či zamítne, Smluvní strany se zavazují poté uzavřít ve lhůtě do 30 - ti kalendářních dní ode dne doručení rozhodnutí katastrálního úřadu o zastavení či zamítnutí vkladu oběma Smluvními stranám novou Smlouvu s totožným obsahem za stejných cenových podmínek, ve které budou odstraněny všechny nedostatky, které bránily povolení vkladu práva dle této smlouvy, bude-li to možné.
- 8.3. Oprávněná je povinna (prostřednictvím mandátáře) doručit kopii návrhu na zahájení řízení o povolení vkladu práva do KN s vyznačením data přijetí (podání) na KP KÚ (nebo jiného dokladu o doručení – doručenký) do 5-ti pracovních dnů na adresu Povinné ode dne podání na katastrálním úřadě. Smluvní strany si mohou smluvně dohodnout i jiný (alternativní) způsob doručení návrhu na zahájení řízení, například faxem, mailem apod.

ČLÁNEK IX. – OCHRANA OSOBNÍCH ÚDAJŮ:

- 9.1. V tomto článku jsou uvedeny základní informace o zpracování osobních údajů zástupců Povinné Oprávněnou. Podrobné informace jsou dostupné na www.egd.cz v sekci Ochrana osobních údajů.
- 9.2. Oprávněná bude zpracovávat osobní údaje zástupce Povinné na základě svého oprávněného zájmu pro účely přípravy, uzavření a plnění této Smlouvy, vnitřní evidence a kontroly, ochrany právních nároků a provozních potřeb. Proti takovému zpracování má zástupce Povinné právo podat námitku.
- 9.3. Podpisem této Smlouvy zástupce Povinné potvrzuje, že se seznámil s informacemi uvedenými v tomto článku a dalšími informacemi o zpracování osobních údajů dostupnými na www.egd.cz v sekci Ochrana osobních údajů, a to včetně práv, které Povinné a jejím zástupcům náleží.

ČLÁNEK X. - ZÁVĚREČNÁ UJEDNÁNÍ

- 10.1. Smlouva nabývá účinnosti okamžikem jejího uzavření.

Kontakty ve věci smlouvy o VB:

- ve věcech technických: Ing. Dana Mrvová - +420 724 053 143
- na zhotovitele smlouvy: Kamila Žůrková - +420 544 502 859

OT-1030040495/14330050432/001-ADS

- 10.2. Smlouva a právní vztahy z ní vyplývající se řídí právním řádem České republiky.
- 10.3. Na právní vztahy vyplývající nebo související s touto Smlouvou a v ní nebo v energetickém zákoně výslovně neupravené se přiměřeně uplatní ustanovení občanského zákoníku.
- 10.4. Smlouva je sepsána v 3 stejnopisech, z nichž po jednom obdrží Povinná a Oprávněná a jeden stejnopis bude Oprávněnou použit pro účely příslušného řízení o zápisu věcného břemene do katastru nemovitostí.
- 10.5. Smluvní strany prohlašují, že si Smlouvu před jejím podpisem přečetly, že byla uzavřena po vzájemné dohodě, podle jejich pravé a svobodné vůle, dobrovolně, určitě, vážně a srozumitelně, nikoliv v tísní, pod nátlakem ani za nápadně nevýhodných podmínek, což stvrzují svými podpisy. Smluvní strany prohlašují, že Smlouva představuje úplnou dohodu o veškerých jejích náležitostech a neexistují náležitosti, které by smluvní strany neujednaly.

Povinná

Oprávněná

V(ve)

V (ve): Brno,

Obec
Pavel

EG.D, a.s.

Ing. Dana Mrvová

Manažer věcných břemen, na základě pověření ze
dne 18. 1. 2021



VÝKAZ DOSAVADNÍHO A NOVÉHO STAVU ÚDAJŮ KATASTRU NEMOVITOSTÍ

Dosavadní stav				Nový stav				Porovnání se stavem evidence právních vztahů							
číslo parc. číslem	Výměra parcely		Druh pozemku Způsob využití	Označení parc. číslem	Výměra parcely		Druh pozemku Způsob využití	Typ stavby Způsob využití	Způsob určení výměr	Díl přechází z pozemku označeného v		Číslo listu vlastnictví	Výměra dílu		Označení dílu
	ha	m ²			ha	m ²				katastru nemovitostí	dřívější poz. evidenci		ha	m ²	
17/1										17/1		10001			
17/2										17/2		900			
17/3										17/3		901			
17/4										17/4		906			
17/5										17/5		905			
17/6										17/6		898			
17/7										17/7		903			
17/8										17/8		897			
17/9										17/9		904			
17/10										17/10		899			
2074/1										2074/1		10001			

Oprávněný: dle listin

Druh věcného břemene: dle listin

Seznam souřadnic (S-JTSK)				Seznam souřadnic (S-JTSK)				Seznam souřadnic (S-JTSK)			
Číslo bodu	Souřadnice pro zápis do KN		Kód kv.	Číslo bodu	Souřadnice pro zápis do KN		Kód kv.	Číslo bodu	Souřadnice pro zápis do KN		Kód kv.
	Y	X			Y	X			Y	X	
1	556964.16	1158049.51	3	30	556934.92	1157996.17	3	59	556884.44	1158022.02	3
2	556964.74	1158048.73	3	31	556929.97	1157999.32	3	60	556882.67	1158023.27	3
3	556964.92	1158049.27	3	32	556929.75	1157998.88	3	61	556882.65	1158022.81	3
4	556964.32	1158049.03	3	33	556927.69	1158000.43	3	62	556883.23	1158024.13	3
5	556961.47	1158048.76	3	34	556927.47	1157999.99	3	63	556881.59	1158023.35	3
6	556962.15	1158048.43	3	35	556918.59	1158004.99	3	64	556882.66	1158024.14	3
7	556950.89	1158048.65	3	36	556918.13	1158004.65	3	65	556877.90	1158016.84	3
8	556961.51	1158048.25	3	37	556918.55	1158005.26	3	66	556881.91	1158022.94	3
9	556961.08	1158048.08	3	38	556918.86	1158005.94	3	67	556878.34	1158016.60	3
10	556961.77	1158048.09	3	39	556918.11	1158005.50	3	68	556876.54	1158014.12	3
11	556962.01	1158047.75	3	40	556918.42	1158006.17	3	69	556876.98	1158013.85	3
12	556962.47	1158047.95	3	41	556917.82	1158005.41	3	70	556960.70	1158047.95	3
13	556962.32	1158046.57	3	42	556916.22	1158006.31	3	71	556960.51	1158048.53	3
14	556962.84	1158046.57	3	43	556915.88	1158005.93	3	72	556882.78	1158024.36	3
15	556962.19	1158046.08	3	44	556915.37	1158005.76	3	73	556910.44	1157997.05	3
16	556962.67	1158045.90	3	45	556911.76	1157999.50	3	74	556877.08	1158014.08	3
17	556961.29	1158044.15	3	46	556914.92	1158005.99	3	75	556876.63	1158014.31	3
18	556961.73	1158043.93	3	47	556912.20	1157999.28	3	76	556910.88	1157995.83	3
19	556957.33	1158036.35	3	48	556910.33	1157996.85	3	77	556883.13	1158023.90	3
20	556957.77	1158036.13	3	49	556910.76	1157996.61	3	78	556918.31	1158005.93	3
21	556953.85	1158029.60	3	50	556914.81	1158005.31	3	79	556918.75	1158005.71	3
22	556954.30	1158029.36	3	51	556914.44	1158006.60	3	80	556935.30	1157996.76	3
23	556949.88	1158022.19	3	52	556910.76	1158008.91	3	81	556934.78	1157996.24	3
24	556950.32	1158021.95	3	53	556910.54	1158008.47	3	82	556883.02	1158024.23	3
25	556944.94	1158012.48	3	54	556900.58	1158014.18	3	83	556918.65	1158005.05	3
26	556945.38	1158012.24	3	55	556900.36	1158013.74	3	84	556910.53	1157996.73	3
27	556936.72	1157997.06	3	56	556889.35	1158019.92	3	85	556876.69	1158014.04	3
28	556937.06	1157996.62	3	57	556889.11	1158019.48	3				
29	556936.00	1157996.69	3	58	556884.66	1158022.46	3				

GEOMETRICKÝ PLÁN pro vymezení rozsahu věcného břemene k části pozemku	Geometrický plán ověřil úředně oprávněný zeměměřičský inženýr:	Stejnopis ověřil úředně oprávněný zeměměřičský inženýr:
	Jméno, příjmení: Ing. Martin Šklíba	Jméno, příjmení: Ing. Martin Šklíba
	Číslo položky seznamu úředně oprávněných zeměměřičských inženýrů: 2785/2016	Číslo položky seznamu úředně oprávněných zeměměřičských inženýrů: 2785/2016
	Dne: 27. července 2023 Číslo: 3712/2023	Dne: 9.2.2024 Číslo: 684/2024
Náležitostmi a přesností odpovídá právním předpisům.		Tento stejnopis odpovídá geometrickému plánu v elektronické podobě uloženému v dokumentaci katastrálního úřadu.
Vyhotovitel: ADITIS Rokyetova 2667/20 615 00 Brno IČO: 26290821 www.aditis.cz	Katastrální úřad souhlasí s očistěním parcel.	
Číslo plánu: 639-3706/2023 Okres: Kroměříž Obec: Pačlavice Kat. území: Pačlavice Mapový list: Vyškov 2-8/33,2-9/11	Ing. Šárka Korbová KÚ pro Zlínský kraj KP Kroměříž PGP-548/2023-708 2023.08.02 09:40:18 +02'00'	
Dosavadním vlastníkům pozemků byla poskytnuta možnost seznámit se v terénu s průběhem navrhovaných nových hranic, které byly označeny předepsaným způsobem.		

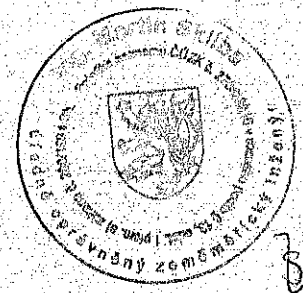

List 1

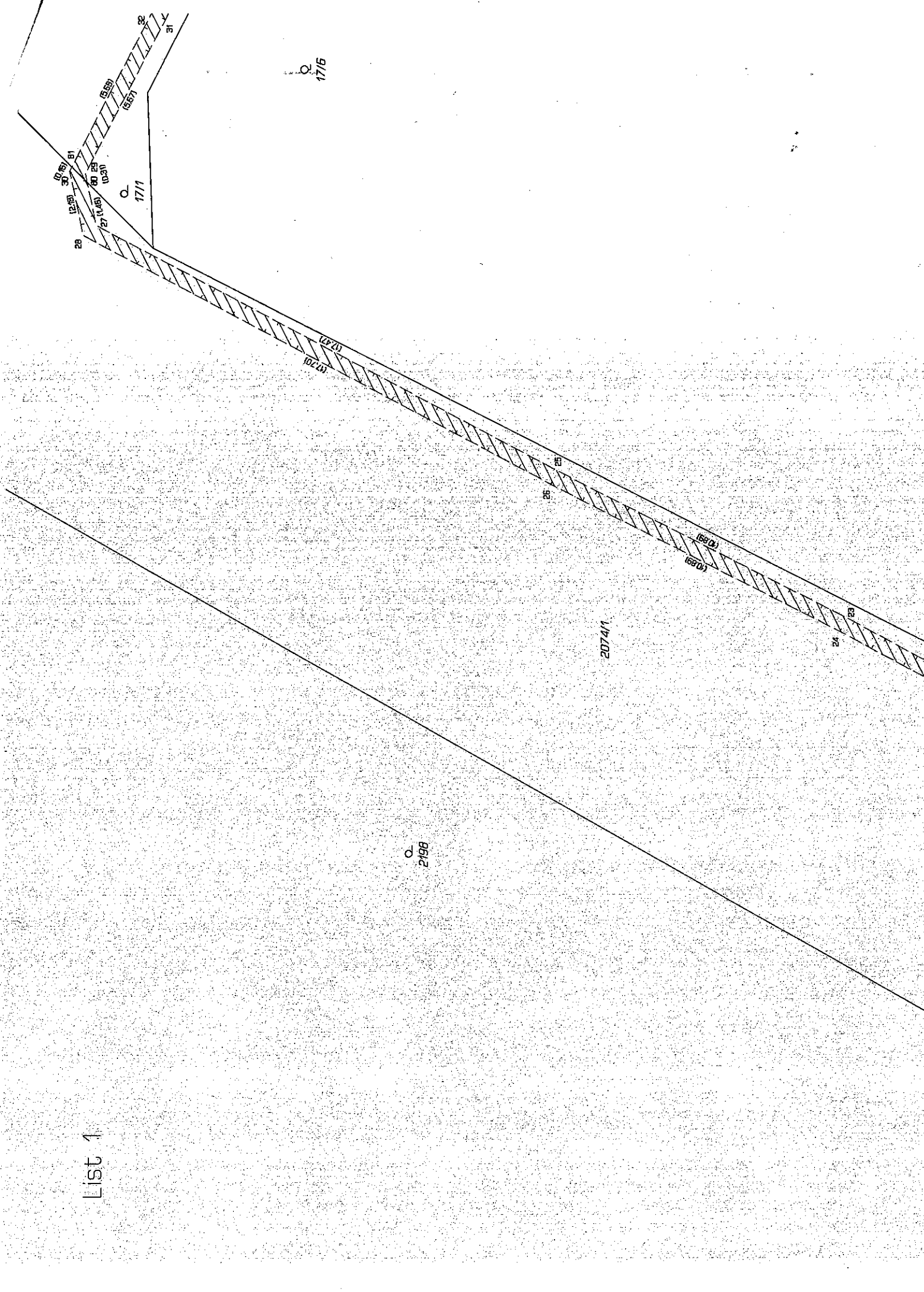

1798

2074/1

List 2

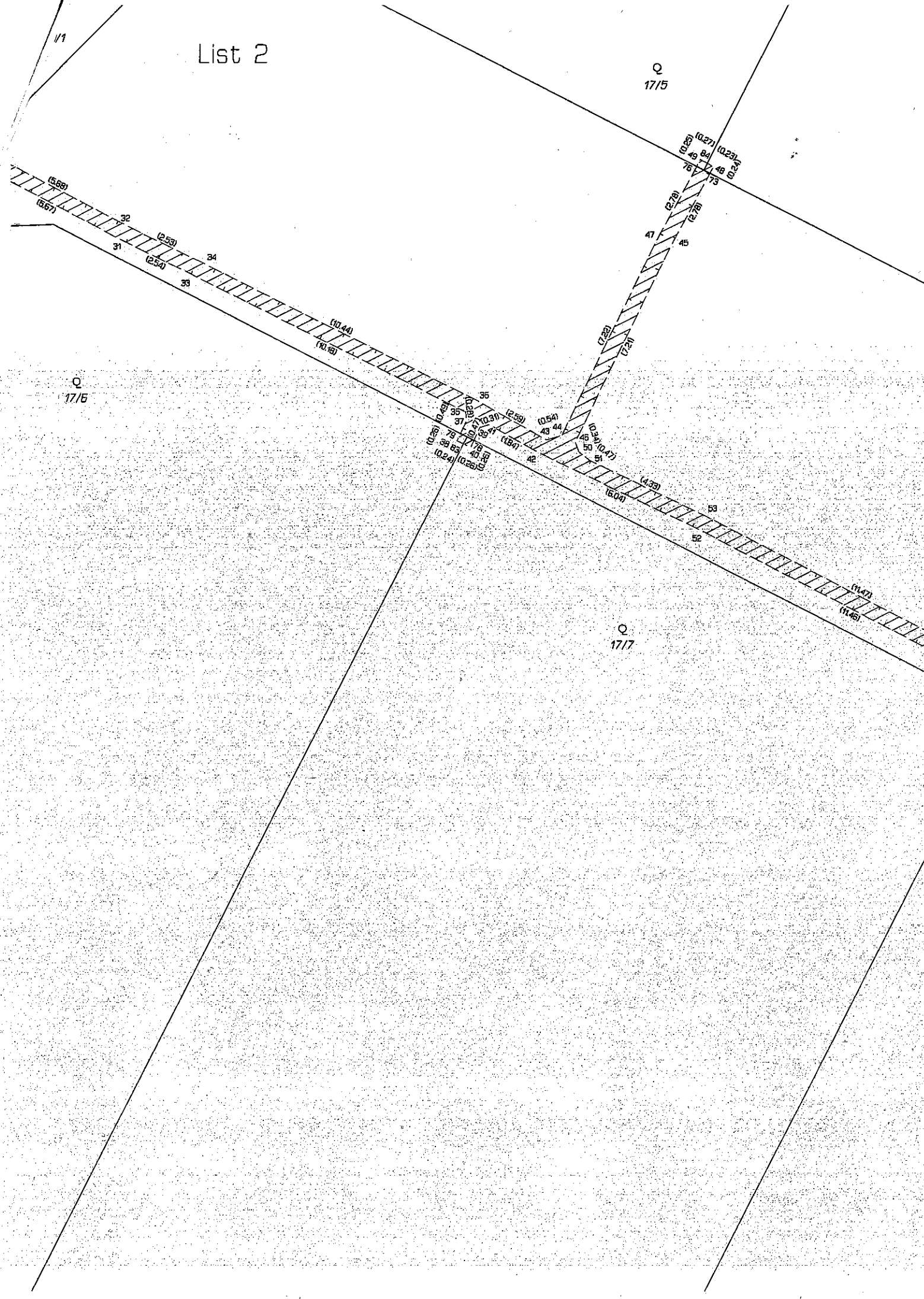

Q
17/5

Q
17/6

Q
17/7

(5.63)
(5.67)

32

(2.53)

34

(2.54)

33

(10.44)

(10.76)

35

36

37

38

39

40

41

42

43

44

45

46

47

48

49

50

51

52

53

54

55

56

57

58

59

60

61

62

63

64

65

66

67

68

69

70

71

72

73

74

75

76

77

78

79

80

81

82

83

84

85

86

87

88

89

90

91

92

93

94

95

(0.27)

(0.27)

(0.27)

(0.27)

(0.27)

(0.27)

(0.27)

(0.27)

(0.27)

(0.27)

(0.27)

(0.27)

(0.27)

(0.27)

(0.27)

(0.27)

(0.27)

(0.27)

(0.27)

(0.27)

(0.27)

(0.27)

(0.27)

(0.27)

(0.27)

(0.27)

(0.27)

(0.27)

(0.27)

(0.27)

(0.27)

(0.27)

(0.27)

(0.27)

(0.27)

(0.27)

(0.27)

(0.27)

(0.27)

(0.27)

(0.27)

(0.27)

(0.27)

(0.27)

(0.27)

(0.27)

(0.27)

(0.27)

(0.27)

(0.27)

(0.27)

(0.27)

(0.27)

(0.27)

(0.27)

(0.27)

(0.27)

(0.27)

(0.27)

(0.27)

(7.28)

(7.28)

(7.28)

(7.28)

(7.28)

(7.28)

(7.28)

(7.28)

(7.28)

(7.28)

(7.28)

(7.28)

(7.28)

(7.28)

(7.28)

(7.28)

(7.28)

(7.28)

(7.28)

(7.28)

(7.28)

(7.28)

(7.28)

(7.28)

(7.28)

(7.28)

(7.28)

(7.28)

(7.28)

(7.28)

(7.28)

(7.28)

(7.28)

(7.28)

(7.28)

(7.28)

(7.28)

(7.28)

(7.28)

(7.28)

(7.28)

(7.28)

(7.28)

(7.28)

(7.28)

(7.28)

(7.28)

(7.28)

(7.28)

(7.28)

(10.47)

(10.47)

(10.47)

(10.47)

(10.47)

(10.47)

(10.47)

(10.47)

(10.47)

(10.47)

(10.47)

(10.47)

(10.47)

(10.47)

(10.47)

(10.47)

(10.47)

(10.47)

(10.47)

(10.47)

(10.47)

(10.47)

(10.47)

(10.47)

(10.47)

(10.47)

(10.47)

(10.47)

(10.47)

(10.47)

(10.47)

(10.47)

(10.47)

(10.47)

(10.47)

(10.47)

(10.47)

(10.47)

(10.47)

(10.47)

(10.47)

(10.47)

(11.47)

(11.47)

(11.47)

(11.47)

(11.47)

(11.47)

(11.47)

(11.47)

(11.47)

(11.47)

(11.47)

(11.47)

(11.47)

(11.47)

(11.47)

(11.47)

(11.47)

(11.47)

(11.47)

(11.47)

(11.47)

(11.47)

(11.47)

(11.47)

(11.47)

(11.47)

(11.47)

(11.47)

(11.47)

(11.47)

(11.47)

(11.47)

(11.47)

(11.47)

(11.47)

(11.47)

(11.47)

Q
17/4

Q
17/1

Q
17/3

Q
17/2

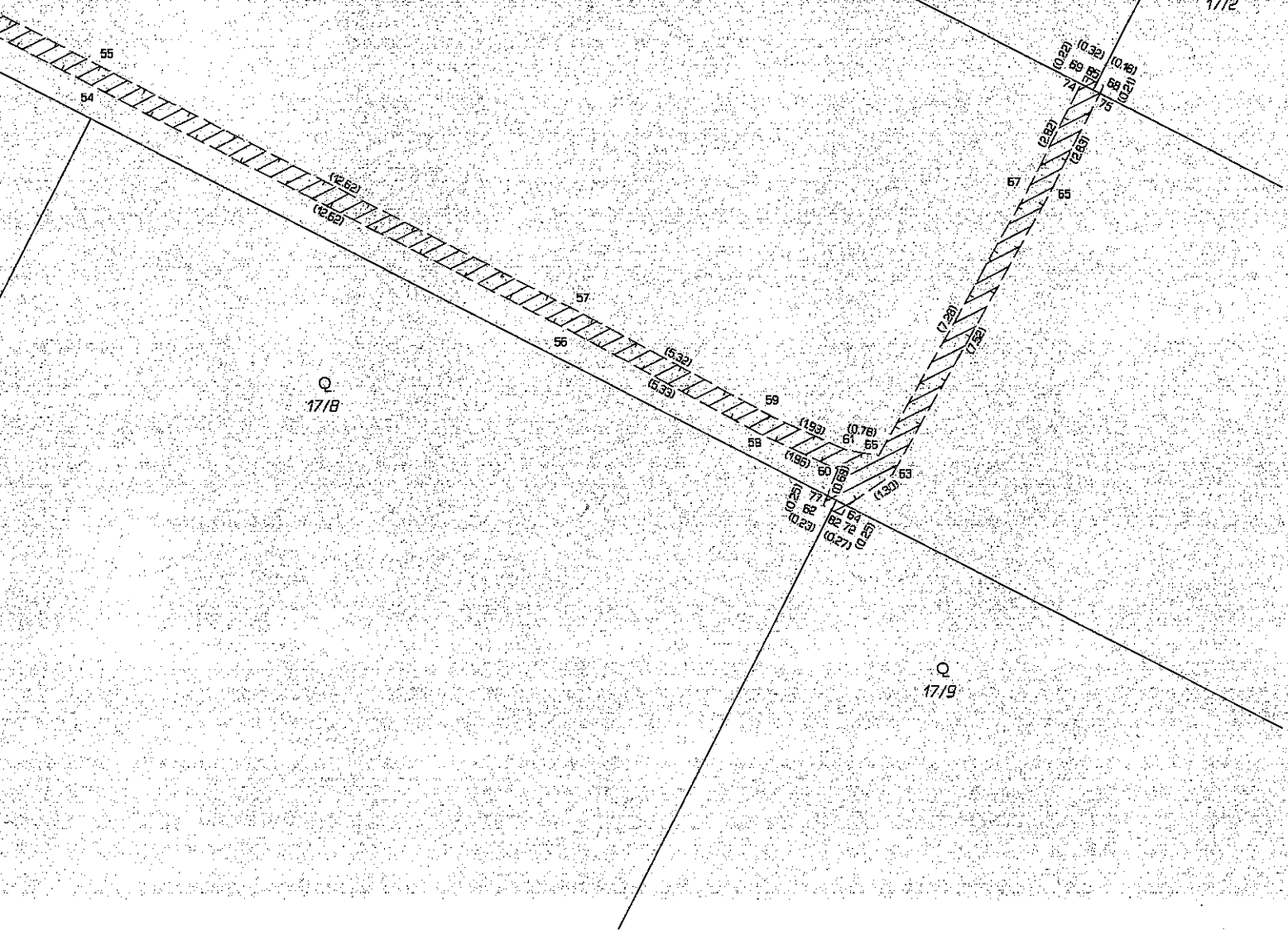

Q
17/8

Q
17/9